TAMAX
Metalworking

閃きを形にする。



タマックスのモノづくり

お客様に笑顔で“ありがとう”と言っていただけるような
サービスをモットーとしています。

さまざまな材質･形状の取り扱い
精密部品の調達が可能

弊社ではお客様のご要望に合わせてさまざまな材質や形状に対応できるよう、多くの協力先と連携しております。
部品１つ１つの精度が必要となる精密部品の調達や加工も対応可能です。量産品が得意な企業、専門性の高い企業などお客様のニーズに合致するよう連携し、柔軟に対応します。

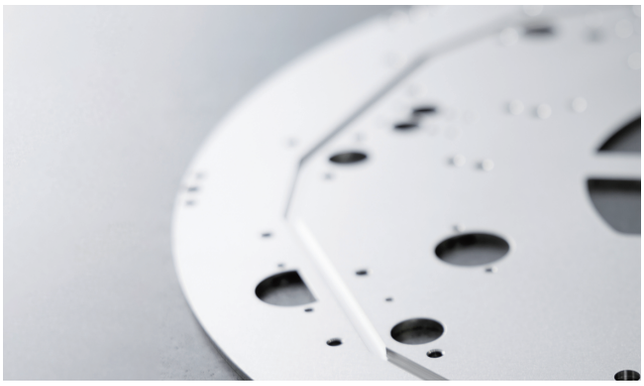

多種多様な専門性の高い依頼
小ロットにも対応

難削材や複雑な形状など専門的な技術が必要な依頼にも多種多様な専門性の高い協力先とチームとなり、課題に挑戦し、最良の回答を導きます。
サンプル制作から量産品まで幅広く対応し、大手メーカーとも多数の取引実績があります。

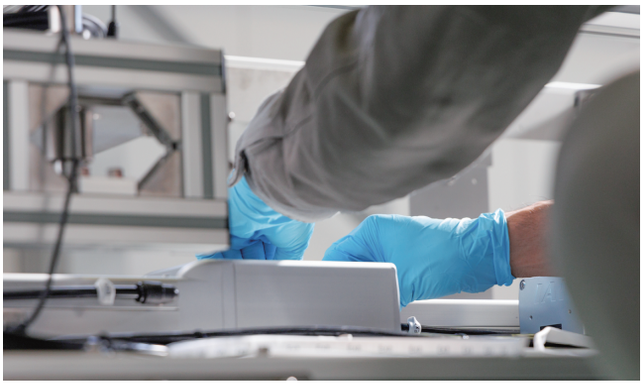

専門部門での徹底した品質管理

調達部品も弊社でしっかり検査し、品質管理をしています。
専門部署での徹底した品質管理を行っています。

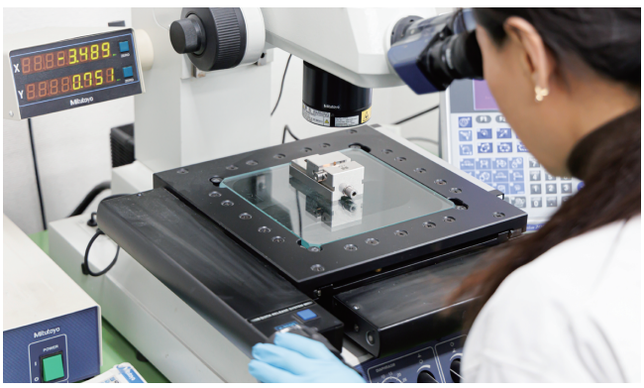

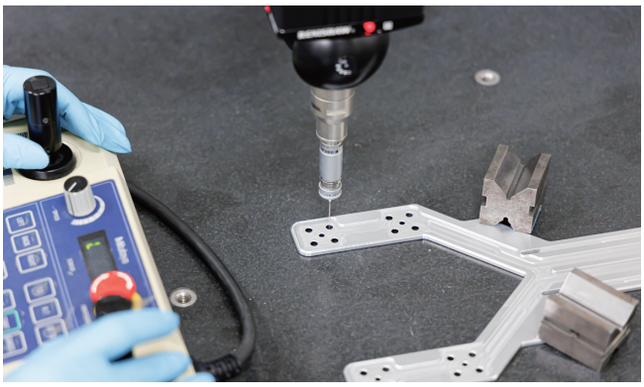

ワンストップのオーダーシステム

加工ごと、材質ごとに工場を変える必要はありません。
ワンストップでさまざまなご要望にお応えします。

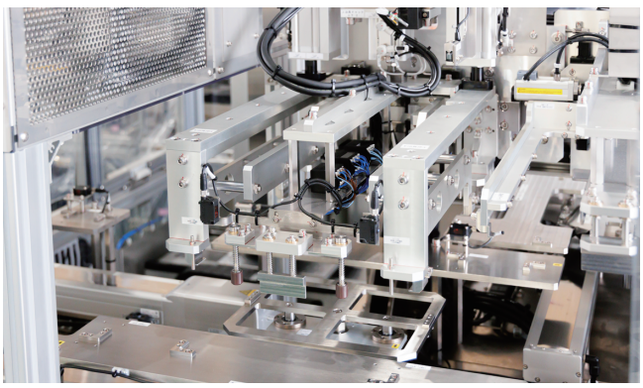



精密部品加工



見積

お問い合わせ内容を元にお見積りいたします。

受注

見積内容をご確認の上、部品調達や部品加工のご依頼を承ります。



製作調達

部品調達や部品加工を行います。

品質管理

調達部品を 3 次元測定器などの各種検査装置で検査を行います。



出荷

調達した部品や加工部品の出荷を行います。

対応可能な加工一覧

フライス加工	加工サイズ、材質不問、精密加工
旋盤加工品	加工サイズ、材質不問、精密加工
板金加工品	レーザー加工、ブレーキ曲げ、各種溶接
樹脂加工品	加工サイズ、材質不問、旋盤加工品、フライス加工品、溶接、接着
その他加工品	コイルバネ、板バネ、線細工、パイプ曲げ等
塗装	焼付塗装、吹付塗装、電着塗装、粉体塗装
各種表面処理	アルマイト、硬質アルマイト、無電解Niめっき、硬質Crめっき、ガス軟窒化処理、等
研磨	バレル研磨、平面研磨、センタレス研磨等、円筒研磨、各種研磨

精度の高いモノづくりを

お客様の多様なニーズにお応えできるよう
常に技術を磨き、高精度なモノづくりをします。
サンプル品や 1 点モノから量産品まで幅広く
対応いたします。





加工事例の一部をご紹介します。

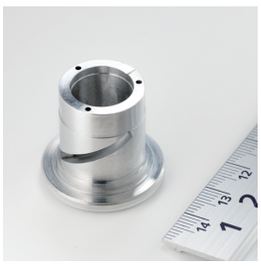
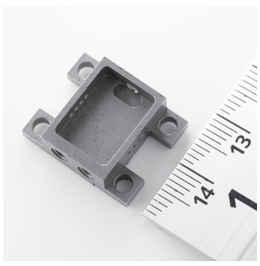

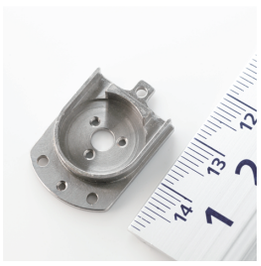
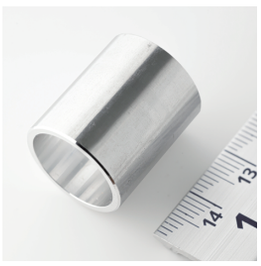






専門部門での徹底した品質管理

調達部品は品質管理部門で検査を行います。
3 次元測定器、画像測定器など各種検査装置で寸法検査や外観検査などを実施します。
人による目視検査やバリ取りなど、専門部門での徹底した品質管理を行っています。



3 次元測定検査


顕微鏡検査


外観検査


画像測定検査

装置設計・製作

見積

お問い合わせ内容を元にお見積りいたします。

受注

見積内容をご確認の上、部品調達や部品加工のご依頼を承ります。

設計

設計（メカ、電機、ソフト）仕様に合わせた設計を行います。

部品調達

部品調達（旋盤加工品、フライス加工品、板金加工品、樹脂加工品製缶品）どんな形状、材質でも調達可能です。

製作組立

調達部品を設計図面を基に組み上げます。

調整試運転

社内で試運転を行い、調整をしていきます。

立会後出荷



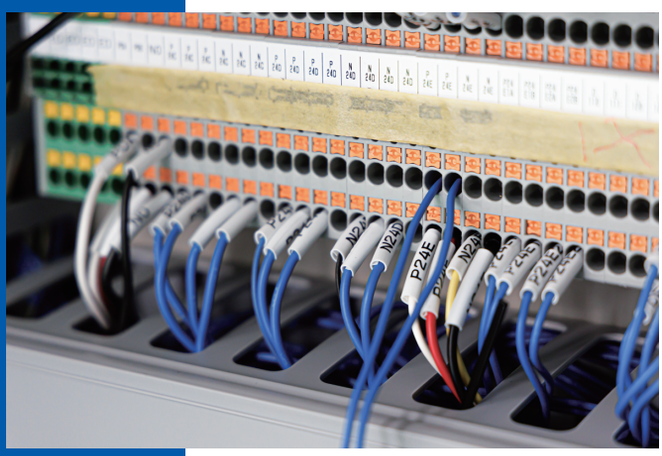



さまざまな業界の装置を設計、製作いたします

半導体　鉄 道　鉄 鋼　液 晶

食 品　電 池　自動車

搬送装置

ご要望のワークに適したさまざまな方式（チャック吸着やコンベア、ロボット等）で搬送装置の設計、製作をいたします。

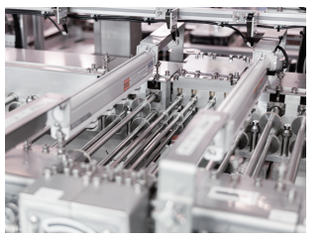
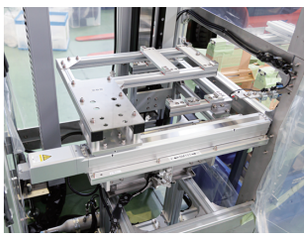



検査装置

各種システム（ビジョン／探傷など）を用いてご要望の検査装置の設計、製作をいたします。




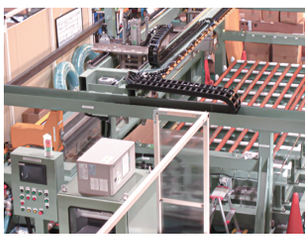

組立装置

各種パーツの組み立ての自動化装置を設計、製作いたします。


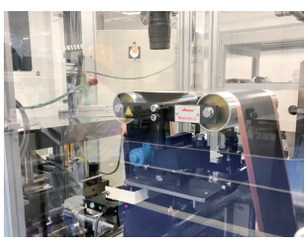

開発装置

お困りごとの問題を解決する装置を提供いたします。

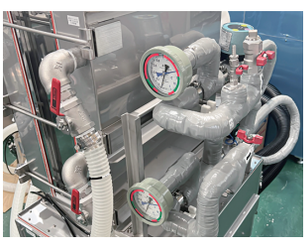


会社概要

会社名	株式会社タマックス
代表者名	代表取締役　玉垣雅史
資本金	30,000,000円
設立	2006年9月
URL	https://www.tamax2005.co.jp
事業内容	専用機の設計製作（生産設備、FA機器、検査装置） 部品（機械加工部品、板金部品）

会社沿革

2006年9月	堺市中百舌鳥に事務所開設 各種金属加工販売会社として、発足
2007年4月	堺市中百舌鳥に事務所移転
2009年7月	堺市中区田園に移転
2011年8月	専用機設計製作事業拡大のため、堺市中区福田に本社移転
2022年5月	専用機設計製作事業拡大のため、奈良県御所市に1700㎡の工場取得
2025年3月	資本金を3,000万円に増資

本社工場

〒599-8241　大阪府堺市中区福田325-3
TEL. 072-239-2800／FAX.2807



奈良工場

〒639-2277　奈良県御所市室1186-12
TEL. 0745-49-0117／FAX. 0167

